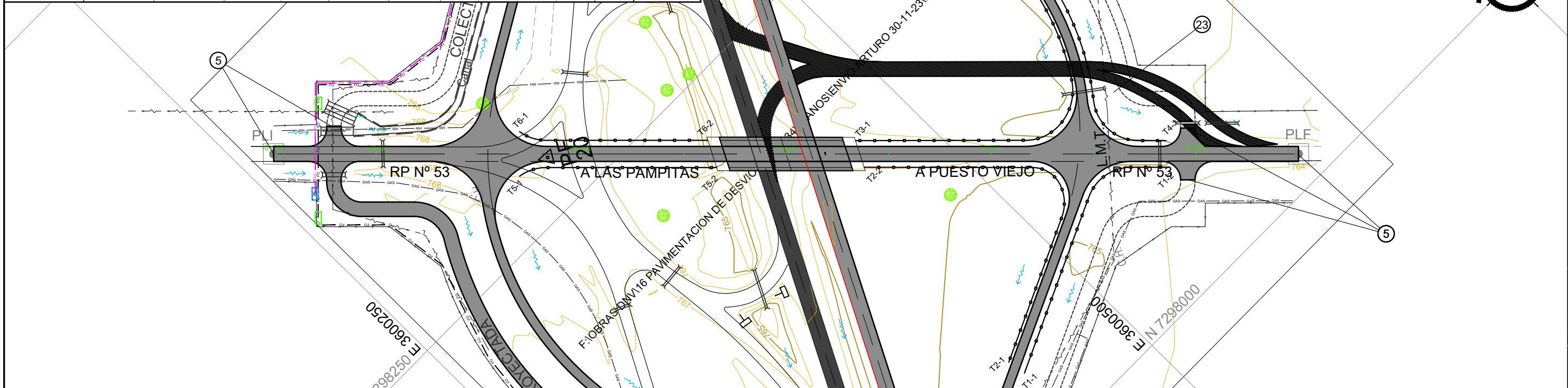

PROVINCIA DE JUJUY  
ACCESO RP53  
PROYECTO TRAZADO

[illegible]

- ## REFERENCIAS PLANIMETRÍA
-  VÉRTICE
  -  PUNTO DE LÍNEA
  -  PUNTO FIJO
  -  CALZADA ACTUAL
  -  CAMINO/HUELLEA
  -  ALAMBRADO
  -  TRANQUERA
  -  ILUMINACION
  -  ARBOLES
  -  LÍNEA ELÉC. BT / MT
  -  GAS
  -  GASOLINIO
  -  TELEFONO
  -  FIBRA OPTICA
  -  ALICANTARILLA
  -  ZANJA DE DESAGÜE
  -  ESCURRIMIENTO
  -  DEFENSA
- ## REFERENCIAS ALTIMETRÍA
-  TERRENO NATURAL
  -  BORDE CALZADA EXISTENTE
  -  RASANTE
  -  AMBAS CUNETAS
  -  CUNETA IZQUIERDA
  -  CUNETA DERECHA
- 

ALICANTARILLA  
CAJON

ALICANTARILLA  
LATERAL

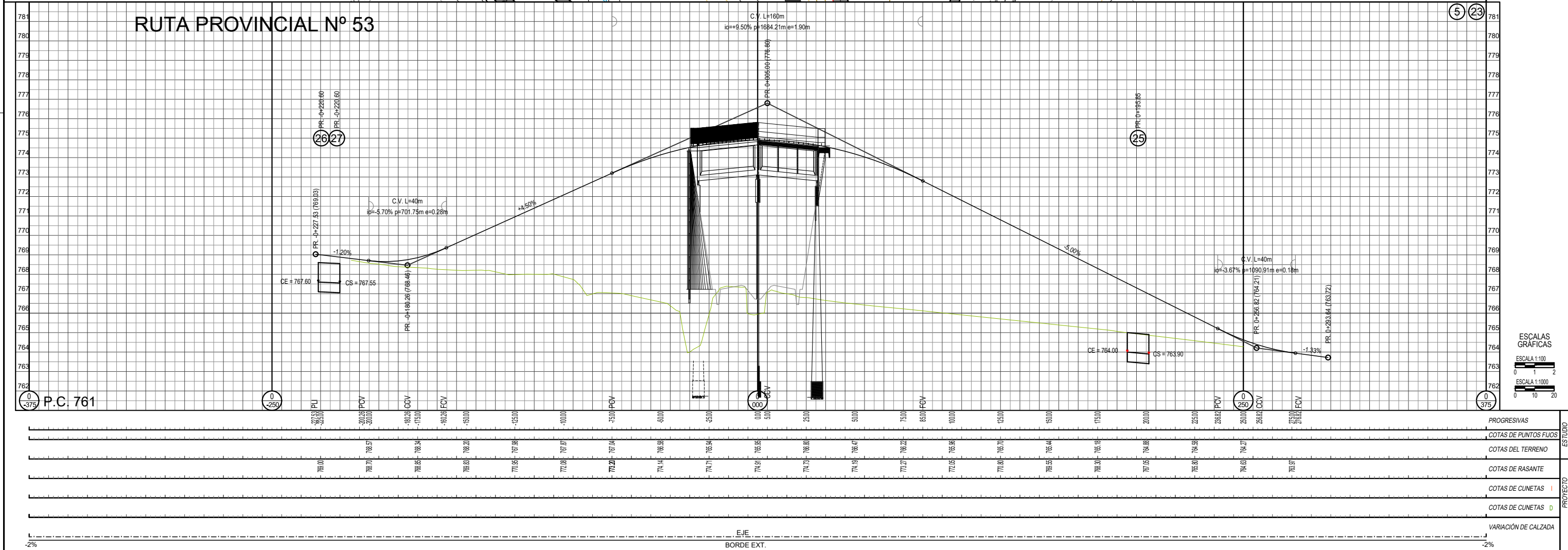

OBRAS PROTECTORAS	5	CORDON PARA PROTECCIÓN DEL BORDE DEL PAVIMENTO. TOTAL LÁMINA: 35.60m					 <div>DIRECCION NACIONAL DE VIALIDAD MINISTERIO DE ECONOMIA SECRETARIA DE TRANSPORTE</div>	OBRA: RUTA NACIONAL Nº 34 - DUPLICACION DE CALZADA - PROVINCIA DE JUJUY TRAMO: ACCESO A SALTA - SAN PEDRO DE JUJUY SECCION: KM 1149,74 - KM 1176,00.	PLANO Nº: RN34-INT-PA-11																		
	23	EXCAVACION PARA ZANJAS DE DESAGUE. TOTAL LÁMINA: 7.50 m3							ESCALA:  HORZ.: 1:1000 VERT.: 1:100																		
									PLANIALTIMETRÍA INT. RUTA PROV. Nº 53 PR. -0+250 - 0+250 RUTA PROV. Nº 53 S/ RN 34																		
									<table><tr><td></td><td>FECHA</td><td>DIBUJO</td><td>REVISO</td><td>APROBO</td></tr><tr><td></td><td>07-2024</td><td>THD</td><td></td><td></td></tr><tr><td></td><td colspan="2">EMISION ORIGINAL</td><td></td><td></td></tr><tr><td></td><td colspan="2">MODIFICACION</td><td></td><td></td></tr></table>		FECHA	DIBUJO	REVISO	APROBO		07-2024	THD				EMISION ORIGINAL					MODIFICACION	
	FECHA	DIBUJO	REVISO	APROBO																							
	07-2024	THD																									
	EMISION ORIGINAL																										
	MODIFICACION																										